



ΕΤΑΙΡΕΙΑ ΠΑΝΕΛΛΑΔΙΚΗΣ ΕΝΑΛΛΑΚΤΙΚΗΣ
ΔΙΑΧΕΙΡΙΣΗΣ ΣΥΣΣΩΡΕΥΤΩΝ

Ε.Π.ΕΝ.ΔΙ.ΣΥΣ «Re-Battery Α.Ε.»

ΑΠΟΛΟΓΙΣΤΙΚΗ ΕΚΘΕΣΗ

ΠΕΡΙΟΔΟΣ

01/01/2013 – 30/09/2013

Αθήνα, Οκτώβριος 2013

ΠΕΡΙΕΧΟΜΕΝΑ

0.	Εισαγωγή	3
1.	Η Re-Battery Α.Ε. - Νομική Προσωπικότητα	3
2.	Ποσοτικοί Στόχοι	4
3.	Χρηματική εισφορά	10
4.	Μητρώο Υπόχρεων / Σημείων Συλλογής	11
5.	Ποσοτική ανάπτυξη της Re-Battery Α.Ε.	12
5.1	Υπόχρεοι – Διαχειριστές.....	12
5.2	Συλλέκτες – Μεταφορικά Μέσα - Υποδομές	16
5.3	Διαλυτήρια Οχημάτων Τέλους Κύκλου Ζωής	21
5.4	Εταιρείες Δευτερογενούς Αποθήκευσης.....	23
5.5	Ποσοτικά αποτελέσματα χρήσης 01/01/2013 έως 30/09/2013	23
5.6	Δυσπρόσιτες και Νησιωτικές Περιοχές.....	25
6.	Οικονομικός Απολογισμός	26
6.1	Γενικά	26
6.2	Ανάλυση Εξόδων	26
7.	Συμπεράσματα.....	28

0. Εισαγωγή

Η «Εταιρεία Πανελλαδικής Εναλλακτικής Διαχείρισης ΣΥΣσωρευτών Ανώνυμη Εταιρεία» είναι ένα Σύστημα Εναλλακτικής Διαχείρισης Συσσωρευτών που εγκρίθηκε αρμοδίως για να λειτουργεί ως ΜΗ ΚΕΡΔΟΣΚΟΠΙΚΟΣ ΟΡΓΑΝΙΣΜΟΣ, κατά τα οριζόμενα στην οικεία νομοθεσία και ειδικότερα κατά τα οριζόμενα στην ΚΥΑ 41624/2057/Ε103(ΦΕΚ Β 1625/11-10-2010) «Μέτρα, όροι και πρόγραμμα για την εναλλακτική διαχείριση των αποβλήτων ηλεκτρικών σπηλών και συσσωρευτών σε συμμόρφωση με τις διατάξεις της οδηγίας 2006/66/ΕΚ σχετικά με τις ηλεκτρικές στήλες και τους συσσωρευτές και τα απόβλητα ηλεκτρικών σπηλών και συσσωρευτών» και ιδρύθηκε νομίμως, υπό τον διακριτικό τίτλο «Re - Battery A.E.»

Η Re-Battery ΑΕ εγκρίθηκε σύμφωνα με την (ομόφωνη) ΑΠΟΦΑΣΗ του Δ.Σ. του Ε.Ο.ΑΝ. (πρώην Ε.Ο.Ε.Δ.Σ.Α.Π.) έλαβε αριθμό πρωτοκόλλου ΟΙΚ803/22.12.2011, αναρτήθηκε στο ΔΙΑΥΓΕΙΑ και ετέθη σε ισχύ, με αριθμό ΑΔΑ: 45ΨΗ46Ψ8ΟΖ-ΝΥΒ.

Η ΕΜΒΕΛΕΙΑ του Συστήματος είναι πανελλαδική.

Η παρούσα αποτελεί εννεάμηνη απολογιστική έκθεση (01/01/2013-30/09/2013) που κατατίθεται αρμοδίως για την εκπλήρωση της θεσμικής υποχρέωσης υποβολής εξάμηνης απολογιστικής έκθεσης. Η Διοίκηση της Re-Battery ΑΕ επέλεξε την εννεάμηνη διάρκεια αναφοράς, αντί της εξάμηνης, προκειμένου να αποτυπωθούν ευκρινέστερα και αντικειμενικά τα αποτελέσματα διαχείρισης της εταιρείας, δοθέντων και των παραγόντων που ρευστοποιούν σημαντικές παραμέτρους των ΣΕΔ συσσωρευτών στον παρόντα χρόνο.

Σύμφωνα με όσα ακολουθούν συνάγεται αδιαμφισβήτητα ότι η Re-Battery ΑΕ έχει ξεπεράσει κατά πολύ κάθε προσδοκία, ακόμη και του πιο αισιόδοξου σεναρίου που αποτυπώνεται στο 3^ο στάδιο επίτευξης στόχου. Αυτό σημαίνει ότι η Re-Battery ΑΕ διαθέτει με υπερεπάρκεια όλες τις επιχειρησιακές και οργανωτικές υποδομές για να διαχειρισθεί το ΣΥΝΟΛΟ ΤΩΝ ΠΟΣΟΤΗΤΩΝ ΑΠΟΒΛΗΤΟΥ ΠΟΥ ΠΑΡΑΓΕΤΑΙ ΣΤΟΝ ΕΘΝΙΚΟ ΧΩΡΟ, έστω και αν «υποχρεωθεί» να ανταποκριθεί σε αυτή την ανάγκη μόνη της.

1. Η Re-Battery A.E. - Νομική Προσωπικότητα

Βασικό στοιχείο απόφασης της Re-Battery A.E. για την ενίσχυση της ΠΟΙΟΤΙΚΗΣ της ΦΥΣΙΟΓΝΩΜΙΑΣ αποτέλεσε εξ' αρχής η αναζήτηση της κατάλληλης θεσμικής της μορφής.

Οι ιδρυτικοί Μέτοχοι της Εταιρείας είναι:

- Κύριος μέτοχος σε ποσοστό 65% είναι η κα Σοφία Χούμα, νόμιμος εκπρόσωπος και Πρόεδρος της Ι. ΧΟΥΜΑΣ ΑΕΒΕ
- Μέτοχος σε ποσοστό 10% είναι η εταιρεία Ι. ΧΟΥΜΑΣ ΑΕΒΕ,
- Μέτοχος σε ποσοστό συμμετοχής 25% είναι η εταιρεία Re.De-Plan A.E. Consultants

Η παραπάνω μετοχική σύνθεση δεν έχει έως σήμερα μεταβληθεί.

Το καταστατικό της Re-Battery A.E. εγκρίθηκε με την υπ' αριθμ. 10637/1.12.2011 πράξη σύστασης της που δημοσιεύθηκε στο ΦΕΚ ΤΑΕ-ΕΠΕ & ΓΕΜΗ 12746/5.12.2011, έλαβε αριθμό Γ.Ε.Μ.Η. 118621007000

Διαρκής στρατηγική της εταιρείας είναι ο μετασχηματισμός της σε πολυμετοχική εταιρεία.

Ακριβές αντίγραφο του ισχύοντος Καταστατικού έχει κατατεθεί στον Ε.Ο.ΑΝ.

2. Ποσοτικοί Στόχοι

Οι ποσοτικοί στόχοι της Re-Battery A.E. καθορίζονται από την απόφαση έγκρισης της, σύμφωνα με την οποία (απόφαση) :

«2. Ο ποσοτικός στόχος που υποχρεούται να επιτύχει το σύστημα, θα πρέπει να διαμορφώνεται αναλογικά με το μερίδιο των συμμετεχόντων διαχειριστών στο εν λόγω σύστημα, σε σχέση με τον εθνικό στόχο.»

Οι παραπάνω ποσοτικοί στόχοι, αποτυπώνονται – εξειδικεύονται αριθμητικά στην από 04/11/2011 εισήγηση του Γενικού Διευθυντή του Ε.Ο.ΑΝ. προς το Δ.Σ. του Ε.Ο.ΑΝ. σύμφωνα με την οποία (εισήγηση) **«Οι ποσοτικοί στόχοι του συστήματος είναι η συλλογή το 1^ο έτος λειτουργίας του (ήτοι το έτος 2012) 2.000 tn δηλαδή 100% των συμμετεχόντων στο σύστημα συσσωρευτών, ενώ το πέμπτο έτος λειτουργίας του προσβλέπει σε συλλογή 9.000 tn (δηλαδή το έκτο έτος 11.950 tn) που θεωρεί ότι θα είναι και οι προβλεπόμενες ποσότητες των συμμετεχόντων στο σύστημα.»**

Τέλος, οι παραπάνω ποσοτικοί στόχοι της Re-Battery A.E. εξειδικεύονται αναλυτικά, με την αναγκαία χρονοσειρά και υπό τις διάφορες εκδοχές των Σταδίων Ανάπτυξης του Συστήματος όπως «στοχαστικά» μπορούν να εξελιχθούν, στη Μελέτη Βιωσιμότητας, βάσει της οποίας εγκρίθηκε η ίδρυση και λειτουργία της Εταιρείας και αποτελεί (η Μελέτη) αναπόσπαστο στοιχείο της απόφασης αδειοδότησής της.

Σύμφωνα με την ως άνω Μελέτη Βιωσιμότητας, κατά την εξέλιξη της δραστηριότητας της Re-Battery A.E. **«έχει εκτιμηθεί ότι μπορούν να συμβούν τρεις (3) περιπτώσεις εξέλιξης των δραστηριοτήτων του, οι οποίες αντιστοίχως ταυτίζονται και με τρία (3) Στάδια Επίτευξης Στόχου.»**

Πρώτο (1ο) Στάδιο Επίτευξης Στόχου

Το πρώτο (1^ο) Στάδιο Επίτευξης Στόχου αφορά στο Στάδιο εργασιών κατά το οποίο οι Ποσοτικοί Στόχοι του Συστήματος ταυτίζονται με τους ελάχιστους δυνατούς να επιτευχθούν (στόχους) οι οποίοι (Ποσοτικοί

Στόχοι) έχουν ως αφετηρία, στο 1^ο έτος λειτουργίας, τις ποσότητες που είχαν εξασφαλίσει, από τη σύσταση του Συστήματος, οι υπόχρεοι συμμετέχοντες σ' αυτό, **δηλαδή 2.000 tn.**

Στο πλαίσιο του 1^{ου} Σταδίου είχαν ήδη ληφθεί οι σχετικές αποφάσεις για την εγκατάσταση μίας ολιγομελούς αλλά αποτελεσματικής διοικητικής δομής η οποία στηρίζεται στην αυστηρή και διαρκή επιτήρηση των εργασιών του Συστήματος από τη Διοίκηση και στην ελάχιστη δυνατή στελέχωση της αναγκαίας «υπηρεσιακής» δομής.

Για τις υπηρεσίες λογιστικής και νομικής υποστήριξης καθώς και υπηρεσίες οργάνωσης, «Management» και υποβοήθησης των ενεργειών δημοσιότητας είχε από τότε αποφασιστεί να κινηθούν σε «χαμηλές» απαιτήσεις και να καλυφθούν από εξωτερικούς συνεργάτες.

Δεύτερο (2ο) και Τρίτο (3ο) Στάδιο Επίτευξης Στόχου

Υπό τις προϋποθέσεις που αναλύονται στην σχετική Μελέτη απεδείχθη ότι, είναι δυνατόν, μέσω μιας ευρύτερης οργανωτικής, διοικητικής και οικονομικής υποστήριξης, το Σύστημα να οργανώσει και επιτύχει το 2^ο ή/και το 3^ο Στάδιο Επίτευξης Στόχου που αποσκοπούσαν στη σταδιακή διεύρυνση του ποσοτικού στόχου μέχρι και την ποσότητα των **30.023 tn.**

Για να γίνει αυτό δυνατό, είχε σχεδιαστεί και κοστολογηθεί με ακρίβεια η σταδιακή διεύρυνση και ενδυνάμωση της εγκατεστημένης διοικητικής δομής με στελέχη κατάλληλα σε προσόντα και το κάθε φορά ζητούμενο επίπεδο ικανοτήτων, εμπειρίας και επιστημονικής εξειδίκευσης.

Είχε αντιστοίχως προβλεφθεί ότι όσο θα ενδυναμώνεται η λειτουργία και θα αυξάνουν οι ποσοτικοί και ποιοτικοί στόχοι του Συστήματος, τόσο θα αυξάνονται και οι ανάγκες ενίσχυσης του Management. Αντιστοίχως θα αυξάνονται και οι ανάγκες χρήσης και ανάπτυξης νέων εργαλείων και μεθόδων Διοίκησης και Οργάνωσης, που θα ενισχύσουν τη Διοικητική και Οργανωτική του Αποτελεσματικότητα.

Για την αντιμετώπιση των παραπάνω αναγκών, είχε ήδη εκτιμηθεί και σχεδιαστεί, η όλο και μεγαλύτερη ενεργοποίηση του μετόχου Re.De-Plan A.E. Consultants, ο οποίος (μέτοχος) θα συνέβαλε στην άσκηση και εφαρμογή αποτελεσματικού Project Management, με στόχο τη σταδιακή ανάπτυξη και εφαρμογή μεθόδων Στρατηγικής Ανάπτυξης και Ενίσχυσης της αποτελεσματικότητας του Συστήματος.

Αυτό, ως «ευθύνη» και συμβολή στο Σύστημα, ήταν και το βασικό προσδιοριστικό στοιχείο που καθόρισε τη συμμετοχή της Re.De-Plan A.E. Consultants στο μετοχικό σχήμα, δηλαδή στο Σύστημα, δεδομένου ότι για την έγκριση του (του Συστήματος) κρίθηκε και η Τεχνική του Ικανότητα.

Η διαχρονική εξέλιξη της λειτουργίας του Συστήματος (ρυθμός εσόδων) απεικονίστηκε ανά Στάδιο Επίτευξης Στόχου, σε αναλυτικά διαγράμματα που ακολουθούν.

Διαχρονική Εξέλιξη Λειτουργίας Re – Battery Α.Ε.

Πρώτο (1^ο) Στάδιο Επίτευξης Στόχου

ΔΙΑΧΡΟΝΙΚΗ ΕΞΕΛΙΞΗ ΤΕΜΑΧΙΩΝ

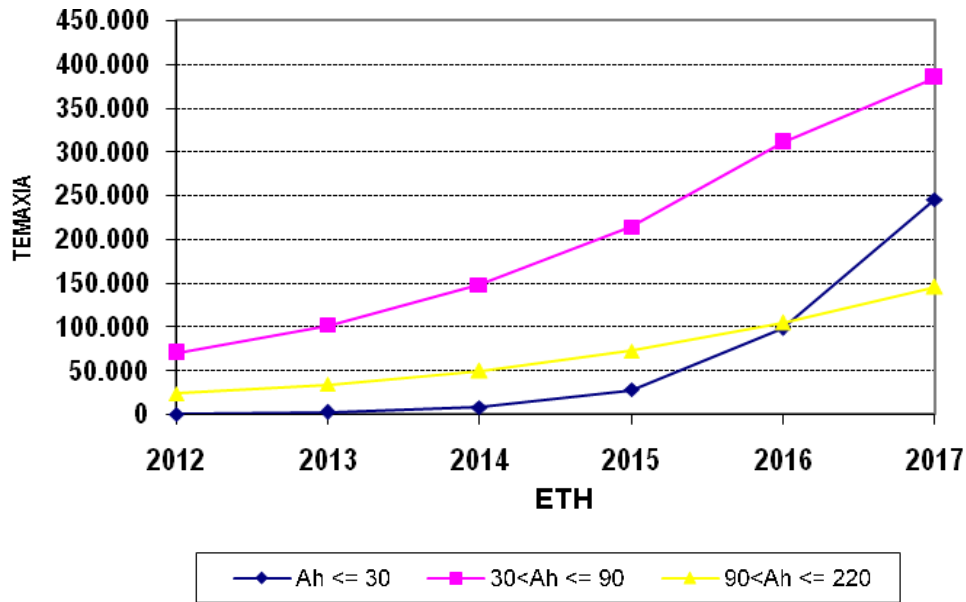

ΔΙΑΧΡΟΝΙΚΗ ΕΞΕΛΙΞΗ ΒΑΡΟΥΣ

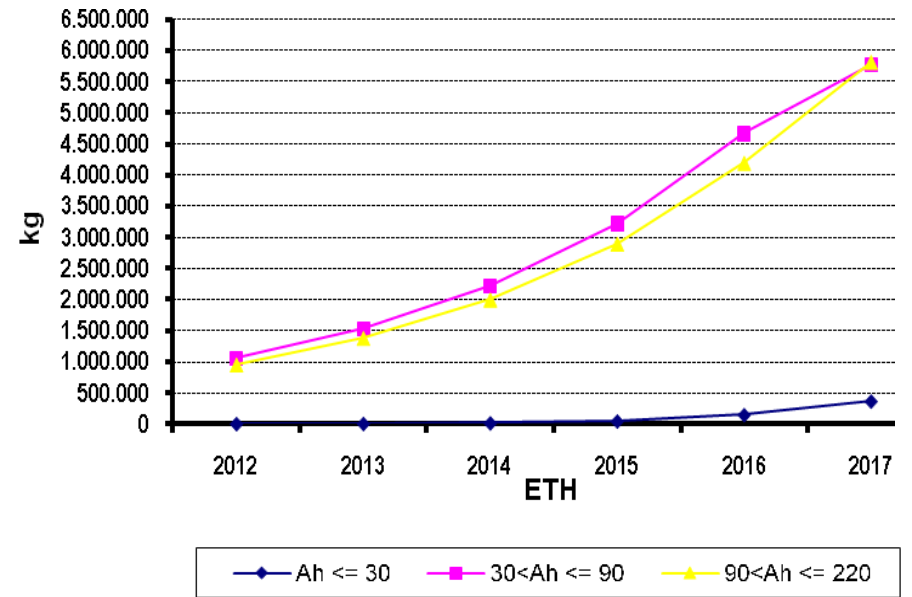

ΕΤΑΙΡΕΙΑ ΠΑΝΕΛΛΑΔΙΚΗΣ ΕΝΑΛΛΑΚΤΙΚΗΣ ΔΙΑΧΕΙΡΙΣΗΣ ΣΥΣΣΩΡΕΥΤΩΝ – RE-BATTERY Α.Ε.

19ο χλμ Εθνικής Οδού Αθηνών – Κορίνθου, Ασπρόπυργος, ΤΚ. 19 300

Τηλ. 210 5575075, 210 8645883, Fax: 210 5574133, email: info@re-battery.gr, site: www.re-battery.gr

Διαχρονική Εξέλιξη Λειτουργίας Re – Battery Α.Ε.

Δεύτερο (2^ο) Στάδιο Επίτευξης Στόχου

ΔΙΑΧΡΟΝΙΚΗ ΕΞΕΛΙΞΗ ΤΕΜΑΧΙΩΝ

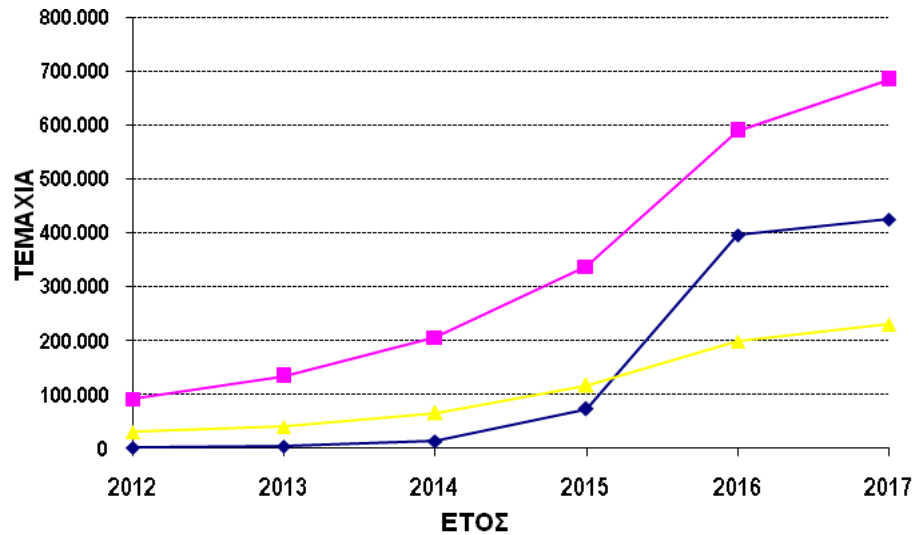

◆ Ah <= 30 ■ 30 < Ah <= 90 ▲ 90 < Ah <= 220

ΔΙΑΧΡΟΝΙΚΗ ΕΞΕΛΙΞΗ ΒΑΡΟΥΣ

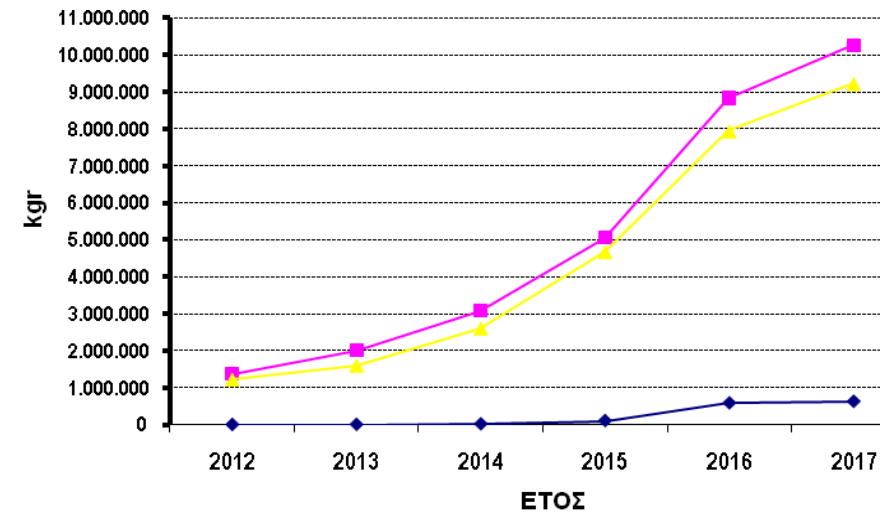

◆ Ah <= 30 ■ 30 < Ah <= 90 ▲ 90 < Ah <= 220

ΕΤΑΙΡΕΙΑ ΠΑΝΕΛΛΑΔΙΚΗΣ ΕΝΑΛΛΑΚΤΙΚΗΣ ΔΙΑΧΕΙΡΙΣΗΣ ΣΥΣΣΩΡΕΥΤΩΝ – RE-BATTERY Α.Ε.

19ο χλμ Εθνικής Οδού Αθηνών – Κορίνθου, Ασπρόπυργος, ΤΚ. 19 300

Τηλ. 210 5575075, 210 8645883, Fax: 210 5574133, email: info@re-battery.gr, site: www.re-battery.gr

Διαχρονική Εξέλιξη Λειτουργίας Re – Battery Α.Ε.

Τρίτο (3^ο) Στάδιο Επίτευξης Στόχου

ΔΙΑΧΡΟΝΙΚΗ ΕΞΕΛΙΞΗ ΤΕΜΑΧΙΩΝ

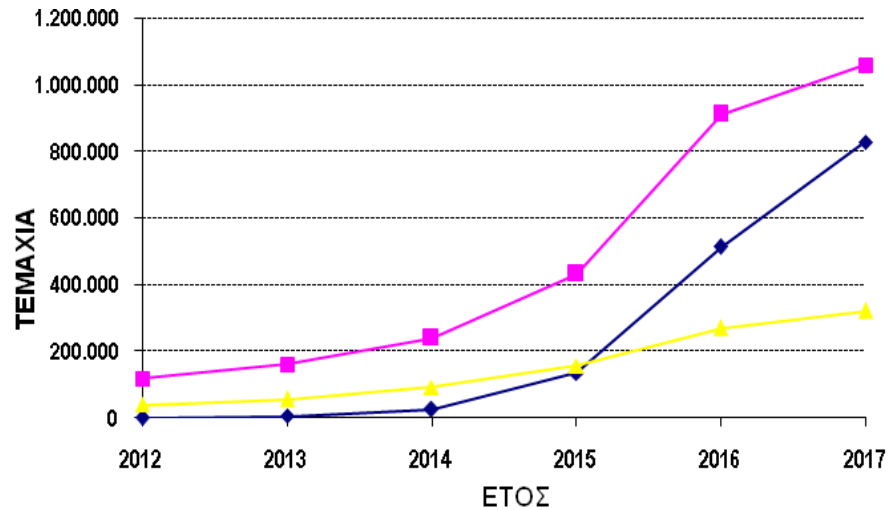

◆ Ah <= 30 ■ 30 < Ah <= 90 ▲ 90 < Ah <= 220

ΔΙΑΧΡΟΝΙΚΗ ΕΞΕΛΙΞΗ ΒΑΡΟΥΣ

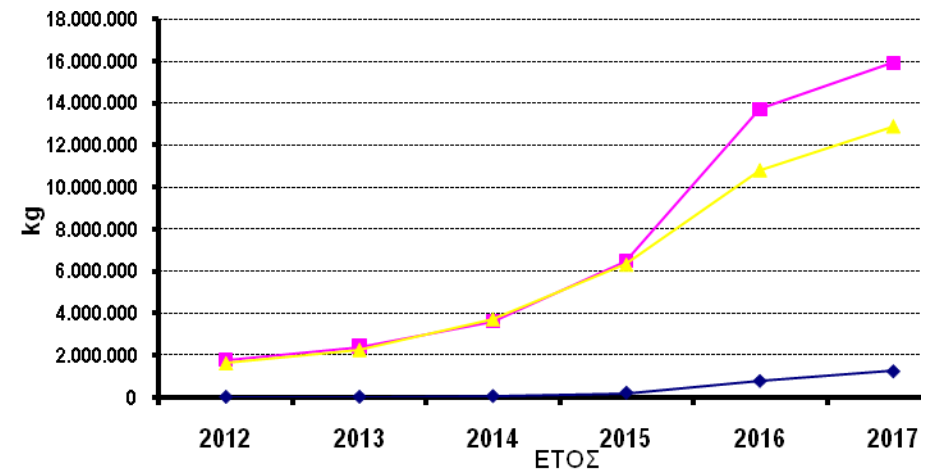

◆ Ah <= 30 ■ 30 < Ah <= 90 ▲ 90 < Ah <= 220

ΕΤΑΙΡΕΙΑ ΠΑΝΕΛΛΑΔΙΚΗΣ ΕΝΑΛΛΑΚΤΙΚΗΣ ΔΙΑΧΕΙΡΙΣΗΣ ΣΥΣΣΩΡΕΥΤΩΝ – RE-BATTERY Α.Ε.

19ο χλμ Εθνικής Οδού Αθηνών – Κορίνθου, Ασπρόπυργος, ΤΚ. 19 300

Τηλ. 210 5575075, 210 8645883, Fax: 210 5574133, email: info@re-battery.gr, site: www.re-battery.gr

Αντιστοίχως ακολουθούν Πίνακες Ποσοτικών Στόχων εξέλιξης των Στόχων της Re- Battery Α.Ε. ανά στάδιο:

Πίνακας : 1^ο ΣΤΑΔΙΟ ΕΠΙΤΕΥΞΗΣ ΣΤΟΧΟΥ

ΚΑΤΗΓΟΡΙΑ ΣΥΣΣΩΡΕΥΤΩΝ	kg/τεμάχιο	€/kg	2012			2013			2014			2015			2016			2017		
			ΤΕΜΑΧΙΑ	ΚΙΛΑ	ΕΙΣΦΟΡΕΣ	ΤΕΜΑΧΙΑ	ΚΙΛΑ	ΕΙΣΦΟΡΕΣ	ΤΕΜΑΧΙΑ	ΚΙΛΑ	ΕΙΣΦΟΡΕΣ	ΤΕΜΑΧΙΑ	ΚΙΛΑ	ΕΙΣΦΟΡΕΣ	ΤΕΜΑΧΙΑ	ΚΙΛΑ	ΕΙΣΦΟΡΕΣ	ΤΕΜΑΧΙΑ	ΚΙΛΑ	ΕΙΣΦΟΡΕΣ
Ah<= 30	1,5	0,133	655	983	131	2.293	3.439	457	8.024	12.036	1.601	28.083	42.125	5.603	98.291	147.437	19.609	245.263	367.895	48.930
30<Ah <= 90	15	0,033	70.309	1.054.635	34.803	101.948	1.529.221	50.464	147.825	2.217.370	73.173	214.346	3.215.187	106.101	310.801	4.662.015	153.846	384.698	5.770.470	190.426
90<Ah <= 220	40	0,025	23.705	948.200	23.705	34.372	1.374.890	34.372	49.840	1.993.591	49.840	72.268	2.890.706	72.268	104.788	4.191.520	104.788	145.365	5.814.600	145.365
Σύνολο			94.669	2.003.818	58.639	138.613	2.907.550	85.294	205.688	4.222.996	124.614	314.697	6.148.018	183.971	513.880	9.000.972	278.244	775.326	11.952.965	384.720
			0%			250%			250%			250%			250%			150%		
			0%			45%			45%			45%			45%			24%		
			0%			45%			45%			45%			45%			39%		

Πίνακας : 2^ο ΣΤΑΔΙΟ ΕΠΙΤΕΥΞΗΣ ΣΤΟΧΟΥ

ΚΑΤΗΓΟΡΙΑ ΣΥΣΣΩΡΕΥΤΩΝ	kg/τεμάχιο	€/kg	2012			2013			2014			2015			2016			2017		
			ΤΕΜΑΧΙΑ	ΚΙΛΑ	ΕΙΣΦΟΡΕΣ	ΤΕΜΑΧΙΑ	ΚΙΛΑ	ΕΙΣΦΟΡΕΣ	ΤΕΜΑΧΙΑ	ΚΙΛΑ	ΕΙΣΦΟΡΕΣ	ΤΕΜΑΧΙΑ	ΚΙΛΑ	ΕΙΣΦΟΡΕΣ	ΤΕΜΑΧΙΑ	ΚΙΛΑ	ΕΙΣΦΟΡΕΣ	ΤΕΜΑΧΙΑ	ΚΙΛΑ	ΕΙΣΦΟΡΕΣ
Ah<= 30	1,5	0,133	852	1.277	170	3.202	4.802	639	13.479	20.218	2.689	72.517	108.775	14.467	396.450	594.675	79.092	424.721	637.081	84.732
30<Ah <= 90	15	0,033	91.402	1.371.026	45.244	133.446	2.001.697	66.056	205.508	3.082.614	101.726	337.032	5.055.487	166.831	589.324	8.839.860	291.715	684.141	10.262.110	338.650
90<Ah <= 220	40	0,025	30.817	1.232.660	30.817	40.370	1.614.785	40.370	65.399	2.615.951	65.399	117.064	4.682.552	117.064	198.620	7.944.800	198.620	230.661	9.226.441	230.661
Σύνολο			123.070	2.604.963	76.230	177.018	3.621.284	107.064	284.385	5.718.783	169.814	526.613	9.846.814	298.362	1.184.394	17.379.335	569.427	1.339.522	20.125.632	654.042
			0%			276%			321%			438%			447%			7%		
			0%			46%			54%			64%			75%			16%		
			0%			31%			62%			79%			70%			16%		

Πίνακας : 3^ο ΣΤΑΔΙΟ ΕΠΙΤΕΥΞΗΣ ΣΤΟΧΟΥ

ΚΑΤΗΓΟΡΙΑ ΣΥΣΣΩΡΕΥΤΩΝ	kg/τεμάχιο	€/kg	2012			2013			2014			2015			2016			2017		
			ΤΕΜΑΧΙΑ	ΚΙΛΑ	ΕΙΣΦΟΡΕΣ	ΤΕΜΑΧΙΑ	ΚΙΛΑ	ΕΙΣΦΟΡΕΣ	ΤΕΜΑΧΙΑ	ΚΙΛΑ	ΕΙΣΦΟΡΕΣ	ΤΕΜΑΧΙΑ	ΚΙΛΑ	ΕΙΣΦΟΡΕΣ	ΤΕΜΑΧΙΑ	ΚΙΛΑ	ΕΙΣΦΟΡΕΣ	ΤΕΜΑΧΙΑ	ΚΙΛΑ	ΕΙΣΦΟΡΕΣ
Ah<= 30	1,5	0,133	1.107	1.660	221	5.811	8.717	1.159	26.152	39.228	5.217	135.989	203.983	27.130	514.698	772.047	102.682	827.495	1.241.242	165.085
30<Ah <= 90	15	0,033	118.822	1.782.333	58.817	160.410	2.406.150	79.403	240.615	3.609.225	119.104	433.107	6.496.604	214.388	912.587	13.688.805	451.731	1.059.901	15.898.513	524.651
90<Ah <= 220	40	0,025	40.061	1.602.458	40.061	56.086	2.243.441	56.086	92.542	3.701.678	92.542	157.321	6.292.853	157.321	269.870	10.794.800	269.870	322.085	12.883.399	322.085
Σύνολο			159.991	3.386.452	99.099	222.308	4.658.308	136.648	359.309	7.350.130	216.864	726.417	12.993.440	398.839	1.697.155	25.255.652	824.283	2.209.481	30.023.154	1.011.821
			0%			250%			350%			420%			278%			61%		
			0%			35%			50%			80%			111%			16%		
			0%			40%			65%			70%			72%			19%		

Είναι φανερό από τα στοιχεία της ΜΕΛΕΤΗΣ και ειδικότερα από τα στοιχεία που αναφέρονται στο 3^ο Στάδιο Επίτευξης Στόχου, ότι η Re-Battery Α.Ε. ΔΕΣΜΕΥΤΗΚΕ και ΑΠΕΔΕΙΞΕ αμέσως με την ίδρυση της, ότι είναι σε θέση να διαχειριστεί το ΣΥΝΟΛΟ των ποσοτήτων των αποβλήτων συσσωρευτών για το ΣΥΝΟΛΟ της ΕΛΛΗΝΙΚΗΣ ΕΠΙΚΡΑΤΕΙΑΣ, αν τέτοια ανάγκη παραστεί. Η σχετική ΔΕΣΜΕΥΣΗ ρητά αναλαμβάνεται στην παρ. 6.8 / Ποσοτικοί Στόχοι του Συστήματος καθώς και στην παρ. 9.3 / Σκοπιμότητα Ίδρυσης και Λειτουργίας του Συστήματος ΕΠΕΝΔΙΣΥΣ – Re-Battery Α.Ε., της Μελέτης που εγκρίθηκε. Βάση και αυτού του ενδεχομένου / πιθανότητας / δυνατότητας (της Re-Battery Α.Ε.) εγκρίθηκε η ίδρυση και λειτουργία της, με ΟΜΟΦΩΝΗ απόφαση του Δ.Σ. του Ε.Ο.ΑΝ.

3. Χρηματική εισφορά

Το ύψος της χρηματικής εισφοράς που τεκμηριώθηκε και εγκρίθηκε για τη Re-Battery Α.Ε., με μόνο σκοπό την αντιμετώπιση – κάλυψη των αναγκών λειτουργίας της, για την ευόδωση των εκάστοτε στόχων της παραθέεται παρακάτω:

ΧΡΗΜΑΤΙΚΗ ΕΙΣΦΟΡΑ ΥΠΟΧΡΕΩΝ			
ΣΥΣΣΩΡΕΥΤΕΣ ΕΚΚΙΝΗΣΗΣ			
	ΧΡΗΜΑΤΙΚΗ ΕΙΣΦΟΡΑ	ΚΙΛΑ	ΕΥΡΩ / ΚΙΛΟ
Ah<30	0,20	1,5	0,133
30<Ah<90	0,50	15	0,033
90<Ah<220	1,00	40	0,025
ΒΙΟΜΗΧΑΝΙΚΟΙ ΣΥΣΣΩΡΕΥΤΕΣ ΜΟΛΥΒΔΟΥ ΟΞΕΩΣ ΜΟΝΟBLOCK			
	ΧΡΗΜΑΤΙΚΗ ΕΙΣΦΟΡΑ	ΚΙΛΑ	ΕΥΡΩ / ΚΙΛΟ
Ah<30	0,20	1,5	0,133
30<Ah<90	0,50	15	0,033
90<Ah<220	1,00	40	0,025
ΒΙΟΜΗΧΑΝΙΚΟΙ ΣΥΣΣΩΡΕΥΤΕΣ ΜΟΛΥΒΔΟΥ ΟΞΕΩΣ ΕΛΞΕΩΣ			
ΧΡΗΜΑΤΙΚΗ ΕΙΣΦΟΡΑ			
ΑΡΙΘΜΟΣ ΣΤΟΙΧΕΙΩΝ *Ah*0,002			

- Με το ύψος της συγκεκριμένης χρηματικής εισφοράς που εισπράττει η Re-Battery Α.Ε έχει την υποχρέωση να καταγράφει – εποπτεύει – διαχειρίζεται τις διεργασίες ανακύκλωσης των συσσωρευτών, σε όποιο μέτρο/ ποσοστό αντιστοιχίζεται ευθέως με το μερίδιο των συμμετεχόντων διαχειριστών.

4. Μητρώο Υπόχρεων / Σημείων Συλλογής

Η επιτακτική ανάγκη για κατάρτιση Μητρώου Υπόχρεων / Σημείων Συλλογής που διαπιστώθηκε από το στάδιο της Εγκριτικής μελέτης καθίσταται όλο και περισσότερο επιτακτική με τη πρόοδο των εργασιών του συστήματος. Η ένταση και η «απείθεια» που κατεγράφη στο χώρο, σχετικά με την μη τήρηση των υποχρεώσεων τους (υποχρεωτική καταβολή χρηματικής εισφοράς, τήρηση περιβαλλοντικών όρων κλπ), επιβεβαίωσαν την ανάγκη να υπάρξουν θεσμικές διαδικασίες για τον προσδιορισμό – καταγραφή – δημιουργία του Μητρώου Υπόχρεων/Σημείων Συλλογής.

Η θεώρηση της Re-Battery Α.Ε. για τα Μητρώα είναι ότι αυτά αποτελούν Δημόσια Περιουσία και ο Ε.Ο.ΑΝ. πρέπει να τα καταρτίσει και να τα τηρεί για την εύκολη και άμεση, απευθείας επικοινωνία του με τους Υπόχρεους/Σημεία Συλλογής, για σημαντικά θέματα υψηλού ενδιαφέροντος.

Κριτήρια και μεθοδολογία κατάρτισης και τήρησης των Μητρώων έχουν αναλυτικά προταθεί από την Re-Battery ΑΕ με σχετικές επιστολές προς τον ΕΟΑΝ.

Όπως αναλυτικά έχει εκτεθεί στην πρώτη ετήσια απολογιστική Έκθεση και επειδή δεν υπάρχει Μητρώο σημείων συλλογής στον ΕΟΑΝ που να διατίθεται στα ΣΕΔ, παρά τα 10 χρόνια λειτουργίας της ανακύκλωσης συσσωρευτών, η Re-Battery ΑΕ έχει καταγράψει το δικό της Μητρώο σημείων συλλογής που ανέρχεται στις 9.241 επιχειρήσεις διεσπαρμένες σε διάφορες περιοχές της χώρας. Τα στοιχεία αυτά έχουν συλλεχθεί έπειτα από οργανωμένη επικοινωνία με τις Περιφερειακές Ενότητες της Ελληνικής Επικράτειας. Στον παρόντα χρόνο είναι σε εξέλιξη διαδικασία επιβεβαίωσης και εμπλουτισμού των στοιχείων των σημείων συλλογής, ενώ καταλαμβάνονται προσπάθειες σύνδεσης του με το ΓΕΜΗ. Η προσπάθεια αυτή κατατείνει στην δημιουργία ενός Μητρώου απόλυτα ελεγχόμενου και διασταυρούμενου έτσι ώστε να ελέγχεται με ασφάλεια η προέλευση του αποβλήτου στο πλαίσιο τήρησης του ΟΠΣ της Re-Battery ΑΕ.

5. Ποσοτική ανάπτυξη της Re-Battery Α.Ε.

Οι ποσοτικοί στόχοι που επετεύχθησαν είναι υπερπολλαπλάσιοι σε όλο το φάσμα των ποσοτικών στόχων για τους οποίους είχε δεσμευτεί με την άδεια ίδρυσης της.

Έτσι σήμερα μετά από 21 μήνες λειτουργίας οι συμβεβλημένες επιχειρήσεις οι οποίες συνέβαλαν στην πραγματοποίηση αυτών των ποσοτικών στόχων καθώς και τα αποτελέσματα διαχείρισης παρατίθενται παρακάτω:

5.1 Υπόχρεοι – Διαχειριστές

ΕΙΣΑΓΩΓΕΙΣ / ΥΠΟΧΡΕΟΙ	
APCAR ΕΠΕ	Ε. & Φ. ΧΟΝΔΡΟΓΙΑΝΝΗ Ο.Ε.
AUTO GS Α.Ε.	ΕΛΕΥΘΕΡΙΟΥ Α.Ε.
AUTO ΜΟΤΟ SHINE ΜΟΝΟΠ. ΕΠΕ	ΕΜΙΚΟ Α.Ε.
CHEVELLAS Α.Ε.	ΖΟΥΜΠΟΥΛΑΚΗΣ ΠΡΟΜΗΘΕΙΕΣ Α.Ε.
CRONUS BATTERY Γ.ΘΕΟΔΩΡΙΔΟΥ-Σ.ΚΑΛΑΜΠΑΛΙΚΗ	ΖΩΗΣ ΕΥΣΤΑΘΙΟΥ Α.Ε.
C-SERVICE ΜΟΝΟΠΡΟΣΩΠΗ ΕΠΕ	Ι. & Μ. ΤΣΑΚΑΛΑΚΗΣ Α.Ε.Β.Ε.
CSI DEFENSE ΕΠΕ	Ι. ΖΩΓΡΑΦΟΣ & ΣΙΑ Ε.Ε.
DYNAMIC ENERGY -ΑΝΤ.ΠΕΤΡΑΚΗΣ-ΔΗΜ.ΣΑΜΑΡΑΣ Ο.Ε.	Ι. ΧΟΥΜΑΣ Α.Ε.Β.Ε.
FIAT GROUP ΑΥΤΟΜΟΒΙΛΕΣ HELLAS S.A.	ΙΝΤΡΑΜΟΤΟ Α.Ε.
GM HELLAS	ΙΩΑΝΝΗ ΣΤΥΛ. ΜΑΤΘΑΙΟΥ ΥΙΟΙ Ο.Ε.
KOSMOCAR Α.Ε.	ΚΑΚΑΤΣΑΚΗΣ Α. ΜΑΝΟΥΣΟΣ
LION HELLAS Α.Ε.	ΚΑΡΑΓΙΑΝΝΗΣ Α.Ε.
MOTOTREND S.A.	ΚΑΡΙΝ - ΑΙΚ. ΑΜΑΝΤΣΙΤΣ & ΣΙΑ Ο.Ε. ΝΕΟΠΑΡ
NIGICO Α.Ε.Β.Ε.	ΚΑΤΡΙΣΙΩΣΗΣ ΝΙΚΟΛΑΟΣ
NINCO BATTERIES - ΙΩΣΗΦ ΝΙΝΟΣ	ΚΗΡΥΚΟΣ Κ. & ΣΙΑ Ο.Ε.
Q-TECH ΖΕΡΒΟΣ ΘΕΟΛΟΓΟΣ & ΣΙΑ Ο.Ε.	ΚΩΝΣΤΑΝΤΙΝΙΔΗΣ & ΣΙΑ Ο.Ε.
SCOOTERSHOP - ΚΥΡΟΥ ΚΩΝ/ΝΟΣ	ΜΑΡΙΑ ΠΑΤΜΑΝΙΔΗ Α.Ε.

SEMICOM GP HELLAS A.E.	ΜΙΧΑΛΗΣ ΦΩΤΕΙΝΑΚΗΣ
SUN A.E.	ΜΠΑΤΑΡΙΕΣ ΚΙΛΜΗ Μ. ΕΠΕ
TESCOM HELLAS S.A.	Ν. ΠΑΠΑΖΟΓΛΟΥ & ΣΙΑ Ο.Ε.
ΤΟΥΟΤΑ ΕΛΛΑΣ Α.Β.Ε.Ε.	Ν.ΚΟΝΤΗΣ Α.Ε.
VETUS HELLAS ΕΠΕ	ΝΑΤΣΗΣ ΑΠΟΣΤΟΛΟΣ
VOLVO CAR HELLAS	ΝΙΚ. Ι. ΘΕΟΧΑΡΑΚΗΣ Α.Ε.
Α. & Φ. ΙΩΑΝΝΙΔΗΣ Α.Ε.	ΝΟΥΚΟΣ ΚΩΝΣΤΑΝΤΙΝΟΣ
ΑΓΚΡΙΠΑΝ Α.Ε.Β.Ε.	ΠΑΝΑΓΙΩΤΗΣ ΣΙΜΟΣ & ΣΙΑ Ο.Ε.
ΑΛΦΑ ΓΚΡΙΣΙΝ Α.Ε.	ΠΑΟΥΕΡ ΜΠΙΟΥΤΥ ΕΝΤ ΣΟΟΥΛ Α.Ε.
ΑΛΦΑ ΕΠΕ ΜΟΝΟΠ. ΕΠΕ ΙΕΡΥΑ	ΠΑΠΑΝΤΩΝΙΟΥ Α.Β.Ε.Ε.
ΑΦΟΙ ΓΕΡΟΥΛΑΚΟΥ- GERCO ΕΠΕ	ΠΑΥΛΟΣ Ι. ΚΟΝΤΕΛΜΗΣ Α.Ε.Β.Ε.
ΑΦΟΙ ΚΑΔΟΓΛΟΥ & ΣΙΑ Ο.Ε.	ΠΛΑΙΣΙΟ COMPUTERS Α.Ε.Β.Ε.
ΑΦΟΙ ΧΑΤΖΗΛΙΓΟΥ Ο.Ε.	Σ. ΜΠΕΖΑΣ - Μ. ΛΕΩΝ ΕΠΕ
ΒΑΚΑΡ Α.Β.Ε.Ε.	ΣΚΟΡΔΙΛΗΣ Γ. - ΓΚΛΙΣΤΗΣ Π. Ο.Ε.
ΒΑΠΟΡΙΔΗΣ Α. & ΣΙΑ ΕΠΕ	ΣΥΜΕΩΝΙΔΗΣ ΘΕΟΦΑΝΗΣ & ΣΙΑ ΟΕ
ΒΙΑΜΑΡ Α.Ε.	ΣΩΦΡΟΝΗΣ ΑΝ. ΓΕΩΡΓΙΟΣ
ΒΡΟΧΙΔΗΣ - ΧΑΤΖΗΣ Α.Ε.	ΤΕΧΝΟΚΑΡ Α.Β.Ε.Ε.
ΓΕΝΕΣΙΣ Α.Ε.	ΤΡΟΧΟΚΙΝΗΣΗ Α.Ε.Β.Ε.
ΓΕΩΡΓΙΟΣ ΚΑΜΠΡΑΝΗΣ Α.Ε.	ΤΣΕΚΟΥΡΑΣ Α.Ε.
ΓΚΟΡΓΚΟΛΗΣ Α.Ε.	ΧΡ.ΠΕΤΙΚΑΣ & ΣΙΑ Ο.Ε.

ΕΜΠΟΡΙΚΑ ΣΗΜΑΤΑ

ACCUPOWER	FIAT	MODENAS	SUPER BOHAI
AERO	FIRE POWER	MOLL	SUPERIOR
AGM	FORD	MONBAT	SUPREME
ALFA ROMEO	FORMULA 2	MOTORCRAFT	SYM
AUDI	G FORCE	MZ	SZNAJDER
BANNER	GAZ	NISSAN	TAB
BANNER GmbH	GENESSIS	NORD PREMIUM	TENAX
BATT POWER	G-FORCE	NP	TEXECOM
BEST Paris	GLOBATT	NRG	TIEGER
BOHAI	GLS	OKYAMI	TITANIUM
BOSCH	GM GENUINE	ONE	TOPLA
BOSFA	GS	OPTIMA	TOSAMA
BS	GS YUASA	OSAKA	TRUENO
C & D	GUYUE	OYEK	Turbo - X
C&P TECHNOLOGIES	HBL	PHOENIX	ULTRACELL
CATSA	HOPPECKE	POWER BATTERIES	UNIVERSAL POWER
CGB	HURLIMANN	PRESIDENT	UPS BATTERY MyBat
CRONUS	ICE POWER	REECO	VARTA
DACAR	INCI AKU	RITAR	VASWORLD POWER
DF	KYMCO	RMS	VICTRON ENERGY
DYNAVOLT	LCV	SAAB	VISION
EAGLE	LEOCH	SCOOTER	VOLVO
EAGLE VRLA	LP	SEAT	VW
EAS	MAGNETI MARELLI	SKODA	WEILITE

EAS GLOBAL MONDIAL	MALATHRO	SMA	WINNER
ENERSYS	MASANO	SMART	WINNER Apollo
EUROBATT	MASSIV	SO LONG	XCELL
EXCELL	MAX POWER	STAR	YAMATO
EXTREME	MEGA-FORCE	START UP	YUASA
FAAM	MEGAVOLT	STATUS	YUSA
FIAMM	MITSUBA	SUPER BATTERY	

5.2 Συλλέκτες – Μεταφορικά Μέσα - Υποδομές

ΕΠΩΝΥΜΙΑ ΕΤΑΙΡΙΑΣ	ΚΩΔΙΚΟΣ ΕΑΕΑ	ΑΡΙΘΜΟΣ ΚΥΚΛΟΦΟΡΙΑΣ ΟΧΗΜΑΤΩΝ	ΟΝΟΜΑΤΕΠΩΝΥΜΟ ΟΔΗΓΩΝ	ΑΡΙΘΜΟΣ ΑΔΕΙΑΣ ADR	ΕΜΒΕΛΕΙΑ ΑΔΕΙΑΣ	ΤΗΛΕΦΩΝΑ ΕΠΙΚΟΙΝΩΝΙΑΣ
ΑΤΤΙΚΗ						
Ι.ΧΟΥΜΑΣ ΑΕΒΕ	ΧΟΥ	ΥΡΤ 6183 ΥΡΡ 9930 ΥΧΜ 3148 ΥΡΥ 8993 ΕΚΕ 4614 ΕΚΕ 4892 ΕΚΕ 1690 ΙΑΕ 8802 ΕΚΑ 6714 ΕΚΒ 4762 ΙΑΕ 5734 ΕΚΑ 5449 ΕΚΑ-8630 ΙΑΕ 3178 ΙΑΕ 5321 ΕΚΒ 9607 ΕΚΑ 7767 Ρ 32343 ΕΚΒ 9429 Ρ 7847 Ρ 0953 Ρ 5675 Ρ 2422 Ρ 5157 Ρ 5698 Ρ 4999 Ρ 3182 Ρ 7807 Ρ 5788 Ρ 28290 Ρ 28354 Ρ 28304 Ρ 17659 Ρ 13579 Ρ 13647 Ρ 20226 Ρ 10209	1. ΜΑΣΤΟΡΑΚΟΣ ΙΩΑΝΝΗΣ 2. ΠΑΝΑΓΙΩΤΟΠΟΥΛΟΣ ΓΕΩΡΓΙΟΣ 3. ΠΑΠΑΛΕΞΑΝΔΡΟΥ ΜΑΡΙΟΣ 4. ΠΑΠΑΔΟΠΟΥΛΟΣ ΣΠΥΡΟΣ 5. ΠΙΤΟΓΛΟΥ ΙΩΑΝΝΗΣ 6. ΝΤΟΥΡΑΣ ΓΕΩΡΓΙΟΣ 7. ΚΟΛΛΙΑΣ ΓΕΩΡΓΙΟΣ 8. ΚΟΛΛΙΑΣ ΕΥΑΓΓΕΛΟΣ 9. ΜΠΑΞΕΒΑΝΑΚΗΣ ΜΙΧΑΛΗΣ 10. ΜΑΡΙΝΑΚΗΣ ΙΩΑΝΝΗΣ 11. ΤΡΙΑΝΤΑΦΥΛΛΙΔΗΣ ΓΕΩΡΓΙΟΣ 12. ΤΡΙΑΝΤΑΦΥΛΛΙΔΗΣ ΔΗΜΗΤΡΙΟΣ 13. ΤΟΥΝΟΥΣΙΔΗΣ ΘΕΜΙΣΤΟΚΛΗΣ 14. ΤΣΙΡΙΠΟΒ ΛΑΖΑΡΟΣ 15. ΚΡΕΟΥΖΗΣ ΙΩΑΝΝΗΣ	1. 95-ΔΥΤ.ΑΘΗΝΑΣ 2. 0147652/01 3. 0147423/01 4. 118444/54 5. 0143405/01 6. 118182/54 7. 118185/54 8. 118230/44 9. 0146944/01 10. 0139618/44 11. 0146899/01 12. 0146900/01 13. 118381/54 14. 1218-ΑΘΗΝΩΝ 15. 0148225/57/2362(Π5)	ΠΑΝΕΛΛΑΔΙΚΗ	210 - 5570627 210 - 5570628 210 - 5574131
ANTIPOLLUTION	ANT	ΥΜΚ 9588 ΥΝΟ 9244 ΥΝΟ 9478 ΥΝΚ 9559 ΥΝΗ 9299	1. ΠΑΠΑΔΑΚΗΣ - ΝΤΙΛΗΣ ΙΩΑΝΝΗΣ 2. ΔΙΑΜΑΝΤΑΡΑΣ ΔΙΚΑΙΟΣ 3. ΓΚΙΟΥΖΕΠΟΣ ΑΝΤΩΝΙΟΣ 4. ΠΑΜΠΟΥΚΗΣ ΓΕΡΑΣΙΜΟΣ 5. ΙΣΜΑΙΛΑΪ ΝΙΚΟ 6. ΚΥΡΙΑΖΙΔΗΣ ΑΘΑΝΑΣΙΟΣ	1. 0149433/01 (Π5-ΑΝΑΝ) 2. 0140613/57/2662 3. 134850/57/2467 4. 476 5. 926 6. 0143295/01 (Π5-ΑΝΑΝ)	ΠΑΝΕΛΛΑΔΙΚΗ	210 - 4292428
AUTO GREEN RECYCLING A.E.	GREEN - REC	ΥΝΡ 9506	ΝΙΚΑΣ ΧΡΗΣΤΟΣ	0148312/57/3026	ΠΑΝΕΛΛΑΔΙΚΗ	210 6641711

ΑΓΓΕΛΟΣ ΧΑΡΙΤΩΝΙΔΗΣ	ΧΑΡ	ΗΚΙ 1967 ΗΡΖ 4924 ΗΚΥ 2197	1. ΛΑΣΙΘΙΩΤΑΚΗΣ ΙΩΑΝΝΗΣ 2. ΧΑΡΙΤΩΝΙΔΗΣ ΑΓΓΕΛΟΣ	1. 133233/46/264 2. 133238/46/269	ΠΑΝΕΛΛΑΔΙΚΗ	210 4942300 6946005216
ΓΕΩΡΓΙΟΣ ΧΡ. ΠΕΙΡΟΥΝΙΑΣ	ΠΕΙΡ	ΥΡΧ 4201 ΥΡΤ 6924 ΥΡΧ 2572 ΥΡΚ 5622 ΥΡΧ 5907	1. ΠΕΙΡΟΥΝΙΑΣ ΓΕΩΡΓΙΟΣ 2. ΑΣΛΑΝΗΣ ΓΕΩΡΓΙΟΣ 3. ΠΕΡΡΟΣ ΗΛΙΑΣ	1. 0140686/57/2716 2. 0146805/01/Π5 3. 0151927/01/Π1	ΠΑΝΕΛΛΑΔΙΚΗ	210 5593454 6972086515
Γ. Δ. ΡΟΥΣΣΑΚΗΣ Α.Β.Ε.Ε.	ΡΟΥΣΣ	ΖΧΕ 1269 ΖΧΕ 1270 ΖΥΝ 8421	ΓΑΟΥΣΑΙ SKENDER	116106/58/Π1	ΠΑΝΕΛΛΑΔΙΚΗ	210-5622055
ΔΟΥΒΛΗΣ ΚΩΝΣΤΑΝΤΙΝΟΣ	ΔΟΥΒΛ	ΝΧΑ 1870 ΝΧΑ 2989	ΔΟΥΒΛΗΣ ΚΩΝΣΤΑΝΤΙΝΟΣ		ΠΑΝΕΛΛΑΔΙΚΗ	210 - 2472777
ΕΛΛΗΝΙΚΟ ΣΚΡΑΠ ΜΟΝΟΠΡΟΣΩΠΗ ΕΠΕ	ΕΑΣΚΡΑΠ	ΥΝΟ 9892	ΝΙΚΑΣ ΧΡΗΣΤΟΣ	148312/57/3026	ΠΑΝΕΛΛΑΔΙΚΗ	210 - 3478970
ΖΑΪΜΗΣ ΓΕΡΑΣΙΜΟΣ	ΖΑΪΜ	ΖΧΕ 1236 ΖΥΥ 6780	ΚΩΝΣΤΑΝΤΙΝΟΥ ΑΘΑΝΑΣΙΟΣ	118660/54	ΠΑΝΕΛΛΑΔΙΚΗ	
ΛΑΒΔΑΡΑΣ ΧΡΗΣΤΟΣ & ΥΙΟΙ Ο.Ε.	ΛΑΒΔ	ΥΡΥ 8158	1. ΛΑΒΔΑΡΑΣ ΙΩΑΝΝΗΣ 2. ΛΑΒΔΑΡΑΣ ΣΤΕΦΑΝΟΣ	1. 0140862/57/2831 2. 0140863/57/2832	ΠΑΝΕΛΛΑΔΙΚΗ	210 - 5580460
ΜΑΝΟΥΖΑΣ ΙΩΑΝΝΗΣ	ΜΑΝ	ΒΙΒ 2789	ΜΑΝΟΥΖΑΣ ΙΩΑΝΝΗΣ	0140553/57/2621	ΠΑΝΕΛΛΑΔΙΚΗ	210 - 4633791
ΑΝΑΚΥΚΛΩΣΗ ΜΑΡΙΝΑΚΗΣ Δ.Ι. Ε.Π.Ε.	ΑΝΜΑΡ	ΥΝΟ 9695 ΥΝΟ 9555	ΜΑΡΙΝΑΚΗΣ ΔΙΟΝΥΣΗΣ	0140721/57/2736	ΠΑΝΕΛΛΑΔΙΚΗ	210-5584490 6946982501
ΝΤΖΙΒΑΝΑΚΗΣ ΜΙΧΑΗΛ	ΝΤΖΙΒ	ΝΧΑ 3074	ΝΤΖΙΒΑΝΑΚΗΣ ΜΙΧΑΗΛ	118583/54	ΠΑΝΕΛΛΑΔΙΚΗ	6972111755
ΣΙΔΗΡΟΣΚΡΑΠ ΕΜΠΟΡΙΚΗ ΕΠΕ	ΣΙΔ	ΥΡΝ 8268 ΥΡΧ 6177 ΥΙΕ 4865 ΥΡΤ 1587 ΥΡΥ 2345 ΥΡΧ 2837 ΥΟΖ 6199	1. ΣΟΡΩΤΟΣ ΘΩΜΑΣ 2. ΚΑΖΑΚΟΣ ΚΛΕΑΝΘΗΣ 3. ΣΟΡΩΤΟΣ ΓΕΩΡΓΙΟΣ	1. 0148969/01 2. 0143571/01 3. 0143197/01	ΠΑΝΕΛΛΑΔΙΚΗ	210 - 2480697
ΣΟΥΚ ΕΛΛΑΣ ΕΠΕ		ΥΡΥ 1091 ΥΡΥ 1092 ΥΡΥ 2559 ΜΗΑ 7614	ΓΚΙΚΑΣ ΒΑΣΙΛΕΙΟΣ	19618/01	ΠΑΝΕΛΛΑΔΙΚΗ	210 - 9719180

ΜΕΛΕΤΗΣ ΩΤΗΡΙΟΥ ΕΠΕ		ΙΖΧ 8475 ΥΤΑ 6214	ΓΑΛΗΣ ΠΕΤΡΟΣ	4773 (Αρ. Πρ.)	ΠΑΝΕΛΛΑΔΙΚΗ	210 - 5591185
ΤΑΛΩΣ ΟΕ ΤΣΑΦΑΝΤΑΚΗΣ Κ. - ΔΗΜΟΠΟΥΛΟΥ Δ. ΟΕ	ΤΑΑ	ΗΚΥ 2197	SREBKON YORDAN	118651/54	ΠΑΝΕΛΛΑΔΙΚΗ	210 - 6927780
ΣΤΥΛ. ΣΤΟΥΡΝΑΡΑΣ ΜΟΝ. ΕΠΕ	ΣΤΟΥ	ΥΡΝ 2814	ΖΑΦΕΙΡΟΠΟΥΛΟΣ ΘΕΟΔΩΡΟΣ	148981/01	ΠΑΝΕΛΛΑΔΙΚΗ	210 - 5580888
ΣΤΕΡΕΑ ΕΛΛΑΔΑ						
ΗΡΑΚΛΗΣ ΣΠ. ΒΕΛΙΣΣΑΡΗΣ	ΒΕΑ	ΧΧΑ 9502	ΤΟΤΟΣ ΣΤΕΦΑΝΟΣ	0147144/01	ΠΑΝΕΛΛΑΔΙΚΗ	22210 - 62265
ΒΑΤΑΝΟΔΕ METALSCRAP		ΥΕΗ 7489	ΚΟΥΝΑΔΙΝΗΣ ΝΙΚΗΤΑΣ	0140998/57/2941	ΠΑΝΕΛΛΑΔΙΚΗ	210 - 4620062
ΘΕΣΣΑΛΙΑ						
ΔΡΑΚΟΥ ΚΩΝΣΤΑΝΤΙΝΑ	ΝΙΖ- ΔΡΑΚ	ΒΟΗ 8676 ΒΟΟ 1052	1. ΝΙΖΑΜΗΣ ΔΗΜΟΣΘΕΝΗΣ 2. ΝΙΖΑΜΗΣ ΓΕΩΡΓΙΟΣ	1. 134064/31/2049 2. 434/ΜΑΓΝΗΣΙΑΣ	ΠΑΝΕΛΛΑΔΙΚΗ	24220 - 26166
ΑΦΟΙ ΒΑΓΓΕΛΟΚΩΣΤΑ ΕΠΕ ΑΝΑΚΥΚΛΩΣΗ ΤΡΙΚΑΛΩΝ	ΒΑΓΓ	ΤΚΜ 8150 ΤΚΡ 9623	ΒΑΓΓΕΛΟΚΩΣΤΑΣ ΧΡΥΣΟΣΤΟΜΟΣ	541	ΠΑΝΕΛΛΑΔΙΚΗ	24310 39611
ΠΑΪΤΕΡΗΣ ΜΟΝΟΠΡΟΣΩΠΗ Α.Ε.	ΠΑΪΤ	ΝΙΤ 6185	ΝΑΤΟΥΔΗΣ ΘΕΟΔΩΡΟΣ	0142749/31/3107	ΠΑΝΕΛΛΑΔΙΚΗ	24210-84815 24210-96815
ΠΑΝΑΓΙΩΤΗΣ ΚΩΝ. ΚΙΟΥΣΗΣ	ΚΙΟΥ	NXY 4877 PII 5368 PII 3085 ΚΑΗ 5012 ΡΙΟ 1774 NXY 4876 NXY 4878 NXY 4879 ΕΚΒ 7534 ΕΚΒ 7535 ΕΚΒ 7536 ΕΚΒ 7902 ΕΚΒ 7903 ΕΚΒ 7614 ΕΚΒ 7616 ΕΚΒ 7617 NXY 4752 NXY 4868	1. ΜΟΥΣΤΑΚΑΣ ΒΑΣΙΛΕΙΟΣ 2. ΜΠΑΛΤΟΥΜΗΣ ΧΑΡΑΛΑΜΠΟΣ 3. ΒΑΛΔΟΥΜΑΣ ΑΘΑΝΑΣΙΟΣ 4. ΙΑΤΡΟΠΟΥΛΟΣ ΣΠΥΡΙΔΩΝ	1. 0139922/32/122 2. 0139919/32/119 3. 0139927/32/127 4. 0139903/32/103	ΠΑΝΕΛΛΑΔΙΚΗ	2410-660877

Φ. ΧΩΤΟΣ - Ι. ΤΣΑΓΚΟΥΡΗΣ Ο.Ε.		TKN 2779 TKP 4010	1. ΤΣΑΓΚΟΥΡΗΣ ΙΩΑΝΝΗΣ 2. ΠΑΠΑΝΙΚΟΛΑΟΥ ΧΑΡΑΛΑΜΠΟΣ	1. 0139410/35/158 2. 0139408/35/156	ΠΑΝΕΛΛΑΔΙΚΗ	24310-55200
ΑΦΟΙ ΦΑΩΡΟΥ - ΦΑΜΙΛΥ ΜΕΤΑΛ ΣΚΡΑΠ Α.Ε.	FMSCRAP	ΖΥΧ 4520	ΚΟΡΔΟΓΙΑΝΝΗΣ ΙΩΑΝΝΗΣ	01411527/31/2880/Π5	ΠΑΝΕΛΛΑΔΙΚΗ	2410 - 575725
ΗΠΕΙΡΟΣ						
Γ. ΑΝΑΣΤΑΣΟΠΟΥΛΟΣ & ΣΙΑ Ο.Ε. - ΗΠΕΙΡΩΤΙΚΗ ΑΝΑΚΥΚΛΩΣΗ		ΑΤΗ 7239	ΖΕΡΒΑΣ ΙΩΑΝΝΗΣ	0150748	ΠΑΝΕΛΛΑΔΙΚΗ	26810 - 41673
ΜΑΚΕΔΟΝΙΑ						
EDIL HELLAS ΑΤΕΒΕ		NEN 2516	ΚΑΜΑΡΙΩΤΗΣ ΠΑΝΑΓΙΩΤΗΣ	0145572	ΠΑΝΕΛΛΑΔΙΚΗ	2310 320777
ΦΩΚΑΣ ΣΩΤΗΡΙΟΣ	ΦΩΚ	NHX 3771	ΦΩΚΑΣ ΣΩΤΗΡΙΟΣ	122735	ΠΑΝΕΛΛΑΔΙΚΗ	2310 - 434907 6945632995
Δ.Κ. ΚΥΚΛΟΣ Α.Β.Ε.Ε.	ΔΚΥΚ	PMT 3096 PMT 2424 PMN 8037	ΚΑΚΟΥ ΘΕΟΔΩΡΟΣ ΠΕΤΡΙΔΗΣ ΓΕΩΡΓΙΟΣ	0140206/52/129/Π1 0149975/52/521/Π1	ΠΑΝΕΛΛΑΔΙΚΗ	25210-81121
ΑΦΟΙ ΚΩΝΣΤΑΝΤΙΝΙΔΗ ΑΒΕΕ	ΚΩΝ	NHK 9466 NBX 2980 NIP 8749 ΥΧΚ 4031 NIN 5148 NIK 1380	ΓΡΗΓΟΡΙΑΔΗΣ ΘΕΟΔΩΡΟΣ	0144495	ΠΑΝΕΛΛΑΔΙΚΗ	2310-781132 2310-781808
Φ. ΦΙΑΓΠΠΙΔΗΣ Α.Ε.Β.Ε.	ΦΙΑ	NHK 3478 NHO 1493	ΓΑΛΑΝΑΚΗΣ ΑΠΟΣΤΟΛΟΣ	0144714	ΠΑΝΕΛΛΑΔΙΚΗ	2310-765866
ΕΥΣΤΑΤΟΓΛΟΥ Π. & Σ. ΕΠΕ	ΕΥΣ	EKB 1766 NXA 8317 P 31701 P 29217	ΕΥΣΤΑΤΟΓΛΟΥ ΣΥΜΕΩΝ	0149924/52/943	ΠΑΝΕΛΛΑΔΙΚΗ	25210-37107
OMEGA INTERNATIONAL		EKB 9089 EKB 4368 EKB 3569 EKB 4417	1. ΣΙΣΚΟΣ ΚΩΝ/ΝΟΣ 2. ΖΑΚΑΣ ΣΩΚΡΑΤΗΣ 3. ΚΑΛΠΑΚΤΣΗΣ ΙΩΑΝΝΗΣ 4. ΑΝΡΩΝΑΣ ΑΝΤΩΝΙΟΣ	1. 0136025 2. 0144887 3. 345 4. 122679	ΠΑΝΕΛΛΑΔΙΚΗ	6941444456
ECO TRANS Ε.Π.Ε.		NBZ 7414 NHB 7551	1. ΣΥΜΕΩΝΙΔΗΣ ΓΕΩΡΓΙΟΣ 2. ΧΑΤΖΗΜΑΝΟΣ ΚΩΝ/ ΝΟΣ	1. 0145323 2. 0144202	ΠΑΝΕΛΛΑΔΙΚΗ	2310 - 722545

NORTH AEGEAN SLOPS - ΗΛΙΑΣ ΣΤ. ΟΡΦΑΝΙΔΗΣ		NIM 1301	1. ΤΟΠΑΛΙΔΗΣ ΙΩΑΝΝΗΣ 2. ΠΕΠΕΛΙΔΗΣ ΝΙΚΟΛΑΟΣ 3. ΙΛΙΑΔΗ ΙΛΙΑ	1. 0145512 2. 0144302 3. 0136516	ΠΑΝΕΛΛΑΔΙΚΗ	2310 - 553473
ΙΟΝΙΟ - ΚΕΡΚΥΡΑ						
ΤΟΜΠΡΟΣ ΔΗΜΗΤΡΙΟΣ	COR-REC	ΚΥΜ3716 ΚΙΝ 1071	ΤΟΜΠΡΟΣ ΔΗΜΗΤΡΙΟΣ	150545	ΠΑΝΕΛΛΑΔΙΚΗ	26610 - 91913
ΘΡΑΚΗ						
EVROS LEAD S.A.	EVR	ΑΗΖ 9954 ΕΒΗ 8867 ΚΟΕ 6273 ΕΒΚ 4194 ΕΒΜ 4359	ΜΠΟΓΚΑΡ ΑΛΕΞΑΝΔΡΟΣ	0144125/52/309	ΠΑΝΕΛΛΑΔΙΚΗ	25510 - 31860
ΑΙΓΑΙΟ Ν. ΛΕΣΒΟΥ						
ΔΗΜΗΤΡΙΟΣ & ΧΑΡΙΚΛΕΙΑ ΒΟΥΝΑΤΣΟΥ Ο.Ε.	ΒΟΥ	ΜΥΖ 4407	ΒΟΥΝΑΤΣΟΣ ΔΗΜΗΤΡΙΟΣ	119237/01	ΠΑΝΕΛΛΑΔΙΚΗ	22510 - 86008
ΠΕΛΟΠΟΝΝΗΣΟΣ						
ΚΑΡΑΗΣ ΑΝΔΡ. ΑΝΤΩΝΙΟΣ		ΑΧΥ 8243 ΝΖΥ 1706	ΚΑΡΑΗΣ ΑΝΤΩΝΗΣ	0144066/20438	ΠΑΝΕΛΛΑΔΙΚΗ	2610 427144
ΛΑΓΙΟΣ ΚΩΝΣΤΑΝΤΙΝΟΣ & ΣΙΑ ΕΠΕ		ΚΡΝ 9737	ΓΕΩΡΓΙΟΣ Κ. ΛΑΓΙΟΣ		ΠΑΝΕΛΛΑΔΙΚΗ	27410 - 48022 27410 - 49291
ΜΕΓΡΕΜΗΣ Δ. & ΣΙΑ Ε.Ε.		ΤΡΖ 2831	ΤΣΟΛΚΑΣ ΓΕΩΡΓΙΟΣ	0139102/60/203	ΠΑΝΕΛΛΑΔΙΚΗ	2710 243101
ΣΠΥΡΟΠΟΥΛΟΥ ΜΙΑ. ΚΩΝΣΤΑΝΤΙΝΑ - ΑΧΑΪΚΗ ΑΝΑΚΥΚΛΩΣΗ	ΑΧΑ	ΑΧΤ 7610	ΝΙΚΟΛΟΠΟΥΛΟΣ ΑΝΔΡΕΑΣ	784/ΠΑΤΡΑΣ	ΑΧΑΪΑ	6980581799

ΚΡΗΤΗ						
ΒΙΔΑΛΗΣ ΙΩΑΝΝΗΣ	ΒΙΔΑ	ΗΚΚ 4304 ΑΝΚ 8624 ΕΚΑ 3357 ΝΧΑ 8521 ΑΝΚ 3907 ΑΝΚ 1164	1. ΧΑΤΖΗΘΑΝΑΣΙΟΥ ΔΗΜΗΤΡΙΟΣ 2. ΚΑΠΕΤΑΝΑΚΗΣ ΑΝΤΩΝΙΟΣ 3. ΤΑΜΠΟΥΡΑΤΖΗΣ ΓΕΩΡΓΙΟΣ	1. 0146269/46/392 2. 133278/46/309 3. 0149732/46/455	ΠΑΝΕΛΛΑΔΙΚΗ	28410 - 31049
ΒΙΕΜΕΑ ΒΙΔΑΛΗΣ ΕΜ – ΒΙΔΑΛΗΣ ΕΛ.Ο.Ε.	ΒΙΕΜΕΑ	ΑΝΚ 8624 ΑΝΚ 3907 ΑΝΚ 1164 ΕΚΒ 3368	1. ΧΑΤΖΗΘΑΝΑΣΙΟΥ ΔΗΜΗΤΡΙΟΣ 2. ΚΑΠΕΤΑΝΑΚΗΣ ΑΝΤΩΝΙΟΣ 3. ΤΑΜΠΟΥΡΑΤΖΗΣ ΓΕΩΡΓΙΟΣ 4. ΚΕΖΑΤΣΑΝΙΔΗΣ ΚΩΝΣΤΑΝΤΙΝΟΣ	1. 0146269/46/392 2. 133278/46/309 3. 0149732/46/455 4. 141118	ΠΑΝΕΛΛΑΔΙΚΗ	28410 - 31049
CRETA ECO PHOENIX S.A.	CRETA	ΗΚΤ 3696 ΗΚΚ 2003 ΝΗΗ 6211	1. ΚΑΣΩΤΗΣ ΒΑΣΙΛΕΙΟΣ 2. ΚΟΝΣΟΛΑΚΗΣ ΙΩΑΝΝΗΣ	1. 0146220/46/348 2. 0146221/349	ΠΑΝΕΛΛΑΔΙΚΗ	2810 - 380644
ΚΑΘΕΡΗΣ Α.Β.Ε.Ε.		ΗΚΕ 3251 ΗΚΝ 9350	ΚΑΘΕΡΗΣ ΣΑΒΒΑΣ	133253/40/284	ΠΑΝΕΛΛΑΔΙΚΗ	2810 - 251384

5.3 Διαλυτήρια Οχημάτων Τέλους Κύκλου Ζωής

ΔΙΑΛΥΤΗΡΙΑ ΟΧΗΜΑΤΩΝ ΤΕΛΟΥΣ ΚΥΚΛΟΥ ΖΩΗΣ
AUTOGREEN RECYCLING
ECO TRANS ΕΠΕ
METECO ΑΕ
ΑΝΑΚΥΚΛΩΣΗ ΑΓΡΙΝΙΟΥ ΔΗΜΟΣΘ. ΔΗΜΟΠΟΥΛΟΣ
ΑΦΟΙ ΑΘ. ΓΡΟΥΣΟΠΟΥΛΟΥ Ο.Ε.
ΑΦΟΙ ΒΑΓΓΕΛΟΚΩΣΤΑ
ΒΕΛΚΟΣ ΣΤ. ΝΙΚΟΛΑΟΣ
Γ. ΑΝΑΣΤΑΣΟΠΟΥΛΟΣ & ΣΙΑ ΟΕ
ΓΑΡΔΕΛΗΣ Ε.Π.Ε.

Κ. ΚΡΟΜΜΥΔΑΣ ΑΝΑΚΥΚΛΩΤΙΚΗ Α.Β.Ε.Ε
Κ. ΧΡΙΣΤΟΔΟΥΛΟΠΟΥΛΟΣ & ΣΙΑ Ο.Ε. -eco-c.a.r.s.
ΚΑΘΕΡΗΣ ΑΒΕΕ
ΚΑΡΑΒΕΖΙΡΗΣ ΓΕΩΡΓΙΟΣ
ΚΕΝΤΡΟ ΕΛΛΗΝΙΚΗΣ ΠΕΡΙΒΑΛΜΟΝΤΙΚΗΣ ΑΝΑΚΥΚΛΩΣΗΣ Α.Β.Ε.Τ.Ε.
ΜΕΓΡΕΜΗΣ Δ. & ΣΙΑ Ε.Ε.
ΜΗΣΙΑΚΑΣ ΘΕΟΔΩΡΟΣ
ΜΠΑΚΙΡΤΖΙΔΗΣ ΝΙΚΟΛΑΟΣ & ΣΙΑ Ο.Ε.
ΝΙΚΟΣ ΚΟΥΡΚΟΥΤΑΣ ΜΟΝΟΠΡΟΣΩΠΗ Ι.Κ.Ε
ΝΟΥΛΙΑΣ & ΣΙΑ Ο.Ε.
ΟΙΚΑΝΟ ΕΠΕ
ΟΙΚΟΛΟΓΙΚΗ ΑΙΤΩΛΙΑ Μ. ΕΠΕ
ΟΙΚΟΛΟΓΙΚΗ ΑΝΑΚΥΚΛΩΣΗ ΚΕΝΤΡΙΚΗΣ ΕΛΛΑΔΑΣ Α.Ε.
ΠΑΜΜΕΤΑΛΙΚΗ - ΧΡΗΣΤΟΣ ΧΑΡΔΑΛΗΣ & ΥΙΟΙ ΟΕ
ΠΕΛΛΗ Α.Ε.
ΣΤΑΥΡΟΣ ΖΗΣΙΜΑΤΟΣ & ΣΙΑ ΟΕ
ΣΩΤΗΡΙΟΥ ΜΕΛΕΤΗΣ
ΤΟΜΠΡΟΣ ΔΗΜΗΤΡΙΟΣ
ΤΣΙΒΟΛΑΣ ΑΝΑΚΥΚΛΩΣΗ ΕΠΕ
ΤΣΟΥΚΑΡΗΣ ΚΩΝ/ΝΟΣ
Φ. ΦΙΛΙΠΠΙΔΗΣ Α.Ε.

5.4 Εταιρείες Δευτερογενούς Αποθήκευσης

ΕΤΑΙΡΕΙΕΣ ΔΕΥΤΕΡΟΓΕΝΟΥΣ ΑΠΟΘΗΚΕΥΣΗΣ
Δ. ΜΕΓΡΕΜΗΣ & ΣΙΑ Ε.Ε.
AUTOGREEN RECYCLING
ECO TRANS ΕΠΕ
ΑΡΧΙΜΗΔΗΣ ΝΕΟΝΑΚΗΣ Α.Ε.
ΑΦΟΙ ΒΑΓΓΕΛΟΚΩΣΤΑ
Γ. Δ. ΡΟΥΣΣΑΚΗΣ ΑΒΕΕ
ΓΕΩΡΓΙΟΣ ΧΡ. ΠΕΙΡΟΥΝΙΑΣ
Κ. ΚΡΟΜΜΥΔΑΣ ΑΝΑΚΥΚΛΩΤΙΚΗ Α.Β.Ε.Ε
ΚΑΘΕΡΗΣ ΑΒΕΕ
ΠΑΝΑΓΙΩΤΗΣ ΚΩΝ ΚΙΟΥΣΗΣ
ΣΙΔΗΡΟΣΚΡΑΠ ΕΜΠΟΡΙΚΗ ΕΠΕ
ΣΤΥΛ. ΣΤΟΥΡΝΑΡΑΣ ΜΟΝ. ΕΠΕ
ΣΩΤΗΡΙΟΥ ΜΕΛΕΤΗΣ
Φ. ΦΙΛΙΠΠΙΔΗΣ Α.Ε.Ε.
ΦΩΤΟΠΟΥΛΟΣ

5.5 Ποσοτικά αποτελέσματα χρήσης 01/01/2013 έως 30/09/2013

Τα ποσοτικά αποτελέσματα χρήσης για τους 9 μήνες λειτουργίας της Re-Battery Α.Ε. το έτος 2013, συσχετισμένα με το πιο αισιόδοξο σενάριο ανάπτυξης της, δηλαδή το 3^ο στάδιο επίτευξης στόχου (βλ. Μελέτη Βιωσιμότητας Re-Battery Α.Ε.) έχουν ως ακολούθως:

ΕΤΗΣΙΟΣ ΣΤΟΧΟΣ 2013 3 ^ο ΣΤΑΔΙΟΥ ΕΠΙΤΕΥΞΗΣ		ΑΠΟΛΟΓΙΣΜΟΣ ΠΕΡΙΟΔΟΥ 01/01/2013-30/09/2013	
ΚΑΤΑΓΕΓΡΑΜΜΕΝΗ ΠΟΣΟΤΗΤΑ ΑΠΟΒΛΗΤΟΥ (ΤΟΝΟΙ)	ΕΙΣΦΟΡΕΣ €	ΚΑΤΑΓΕΓΡΑΜΜΕΝΗ ΠΟΣΟΤΗΤΑ ΑΠΟΒΛΗΤΟΥ (ΤΟΝΟΙ)	ΕΙΣΦΟΡΕΣ €
4.658	136.648	7.156	56.113

Ακολουθώντας το ρυθμό ανάπτυξης σχετικά με την ποσότητα καταγραφής, εκτιμάται ότι η συνολική ποσότητα που θα διαχειριστεί / καταγράψει το Σύστημα μέχρι 31/12/2013 θα προσεγγίσει τους **11.000 tn**, ποσότητα υπερδιπλάσια του ετήσιου στόχου του 3^{ου} Σταδίου Επίτευξης (4.658tn).

Απεικόνιση εξέλιξης ποσοτικής καταγραφής σε σχέση με 3^ο Στάδιο Επίτευξης Στόχου

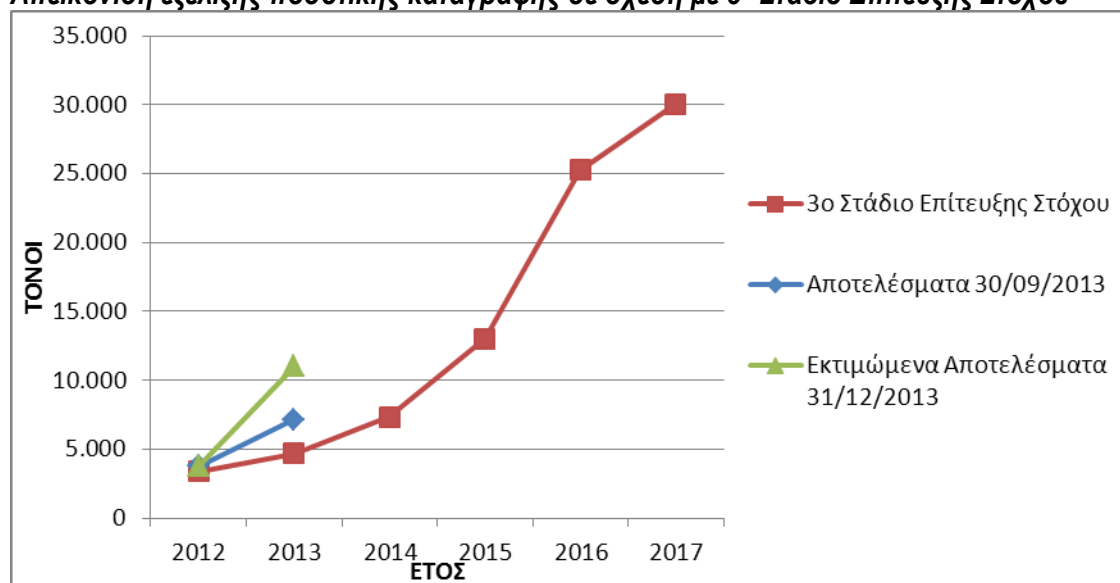

Απεικόνιση εξέλιξης χρηματικών εισφορών σε σχέση με 3^ο Στάδιο Επίτευξης Στόχου

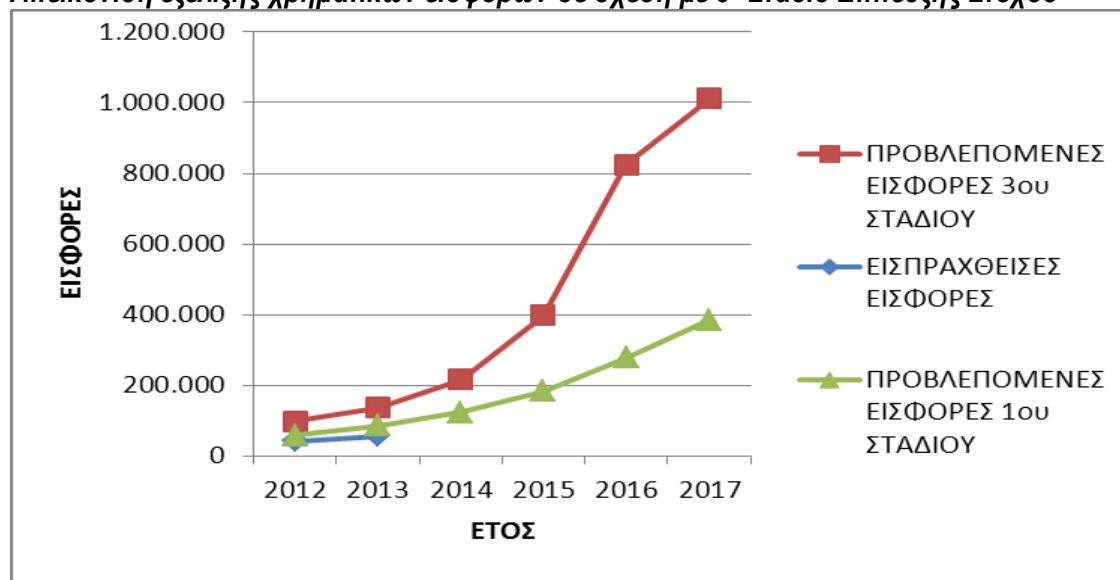

5.6 Δυσπρόσιτες και Νησιωτικές Περιοχές

Η Re-Battery Α.Ε. εκπλήρωσε πλήρως τις υποχρεώσεις της σχετικά με τη συλλογή αποβλήτου από δυσπρόσιτες και νησιωτικές περιοχές **ΜΕ ΜΗΔΕΝΙΚΟ ΚΟΣΤΟΣ**.

Πιο συγκεκριμένα :

ΣΥΛΛΕΧΘΕΙΣΕΣ ΠΟΣΟΤΗΤΕΣ ΑΠΟΒΛΗΤΩΝ ΑΠΟ ΗΠΕΙΡΩΤΙΚΗ ΚΑΙ ΝΗΣΙΩΤΙΚΗ ΧΩΡΑ	
ΠΡΟΕΛΕΥΣΗ	Βάρος αποβλήτων 2013 σε τόνους
ΝΗΣΙΩΤΙΚΗ ΧΩΡΑ	1.415
ΗΠΕΙΡΩΤΙΚΗ ΧΩΡΑ	5.741
ΣΥΝΟΛΟ	7.156

Σύμφωνα με την εγκεκριμένη μελέτη, η Re-Battery έχει υποχρέωση να διαχειρίζεται/καταγράφει ποσότητες από την νησιωτική χώρα ίσες με το 8% της συνολικής καταγραφείσας ποσότητας. Όπως προκύπτει από τα στοιχεία του ανωτέρω πίνακα η ποσότητα που προήλθε από την νησιωτική χώρα αντιπροσωπεύει το 20% της συνολικής ποσότητας και συνεπώς υπερκαλύπτεται ο στόχος που έχει τεθεί.

6. Οικονομικός Απολογισμός

6.1 Γενικά

- Η Re-Battery A.E. στεγάστηκε/στεγάζεται και εξυπηρετεί τις βασικές ανάγκες της στις εγκαταστάσεις της Ι. ΧΟΥΜΑΣ ΑΕΒΕ 19^οχλμ Ε.Ο. Αθηνών-Κορίνθου, Ασπρόπυργος τ.κ.193 00.
- Μέρος των οργανωτικών και διοικητικών δραστηριοτήτων της εξυπηρετούνται από την έδρα της Re.De-Plan A.E. Consultants/ Τεχνικού συμβούλου της Re-Battery A.E., σύμφωνα με τη Μελέτη Έγκρισης του Συστήματος και την οικεία Σύμβαση Συνεργασίας.
- Η Re-Battery A.E. στο διάστημα που προηγήθηκε απασχόλησε δύο (2) εργαζόμενους πλήρους απασχόλησης και κάλυψε πλήρως τις ανάγκες της με την υποστήριξη της Re.De-Plan A.E. Consultants.
- Η οικονομική της διαχείριση (Έσοδα/ Έξοδα) αποτυπώνεται στον πίνακα που ακολουθεί:

6.2 Ανάλυση Εξόδων

Ακολουθεί ανάλυση προβλεπομένων εξόδων διαχείρισης της Re – Battery A.E. κατά την εγκεκριμένη Μελέτη της όσον αφορά στο 3^ο στάδιο επίτευξης στόχου:

Πίνακας 25 : ΑΝΑΛΥΣΗ ΕΞΟΔΩΝ 3ου ΣΤΑΔΙΟΥ ΕΠΙΤΕΥΞΗΣ ΣΤΟΧΟΥ

ΕΤΟΣ	1	2	3	4	5	6
1. Προσωπικό	28.000	56.000	84.000	112.000	140.000	140.000
Αμοιβή Δ/ντα Συμβούλου	7.000	7.000	21.000	28.000	42.000	42.000
Αμοιβή Γεν. Δ/ντη	0	28.000	28.000	35.000	35.000	35.000
Αμοιβή Διοικητικών Υπαλλήλων	21.000	21.000	35.000	49.000	63.000	63.000
2. Ενοίκιο Γραφείων	7.200	7.200	10.000	17.000	17.000	17.000
3. Μίσθωση Οχήματος	3.000	3.000	6.000	9.000	12.000	12.000
4. Έξοδα Διοίκησης (λογαριασμοί ΩΚΟ κλπ)	7.500	7.500	9.000	12.000	15.000	18.000
5. Διάφορα Έξοδα (μετακινήσεις κλπ)	5.000	6.000	10.000	15.000	21.000	27.000
6. Υπηρεσίες Υποστήριξης Project Management	12.000	16.800	26.880	49.728	124.320	140.000
7. Υπηρεσίες Λογιστικής Υποστήριξης	7.200	12.000	15.600	21.600	26.400	30.000
8. Νομικές Υπηρεσίες	6.000	6.900	14.000	16.000	18.000	18.000
9. Προμήθεια - Εγκατάσταση - Δημιουργία Λογισμικού Γεωαναφοράς	0	0	0	70.000	120.000	0
10. Έξοδα Ευαισθητοποίησης Ενημέρωσης, Εποπτείας	5.000	9.000	19.800	53.460	150.000	180.000
11. Αγορά Εξοπλισμού	3.000	2.000	4.000	5.000	6.000	2.000
Σύνολο	83.900	126.400	199.280	380.788	649.720	584.000

Ανάλυση Κόστους Προσωπικού

Αμοιβή Δ/ντα Συμβούλου	500 € / μήνα X 14 μην. =	7.000	για το 1ο και 2ο έτος
Αμοιβή Δ/ντα Συμβούλου	1500 € / μήνα X 14 μην. =	21.000	για το 3ο έτος
Αμοιβή Δ/ντα Συμβούλου	2000 € / μήνα X 14 μην. =	28.000	για το 4ο έτος
Αμοιβή Δ/ντα Συμβούλου	3000 € / μήνα X 14 μην. =	42.000	για το 5ο και 6ο έτος
Αμοιβή Γεν. Δ/ντη	2000 € / μήνα X 14 μην. =	28.000	για το 2ο και 3ο έτος
Αμοιβή Γεν. Δ/ντη	2500 € / μήνα X 14 μην. =	35.000	για το 4ο , 5ο και 6ο έτος
Αμοιβή Διοικητικών Υπαλλήλων	1 υπ. X 1500 € / μην X 14 μην =	21.000	για το 1ο και 2ο έτος
Αμοιβή Διοικητικών Υπαλλήλων	1 υπ. X 1000 € / μην X 14 μην =	14.000	Επιπλέον κατ'έτος για τα έτη 3, 4 & 5 προστίθεται ένας υπ. με 1000 €/μήνα

Ακολουθεί ανάλυση Εξόδων της Re – Battery A.E. κατά την περίοδο 01/01/2013-30/09/2013

2ο ΕΤΟΣ 01/01/2013– 30/09/2013	
1. Προσωπικό	
Αμοιβή Δ/ντα Συμβούλου	0
Αμοιβή Γεν. Δ/ντη	0
Αμοιβή Διοικητικών Υπαλλήλων	19.179
2. Ενοίκιο Γραφείων	900
3. Μίσθωση Οχήματος	0
4. Έξοδα Διοίκησης (λογαριασμοί ΩΚΟ κλπ)	504
5. Διάφορα Έξοδα (μετακινήσεις κλπ)	4.540
6. Υπηρεσίες Υποστήριξης Project Management	14.500
7. Υπηρεσίες Λογιστικής Υποστήριξης	
8. Αμοιβές τρίτων	4.980
9. Προμήθεια - Εγκατάσταση - Δημιουργία Λογισμικού Γεωαναφοράς	0
10. Έξοδα Ευαισθητοποίησης Ενημέρωσης, Εποπτείας	8.133
11. Αγορά Εξοπλισμού	1.404
Σύνολο	54.141

7. Συμπεράσματα

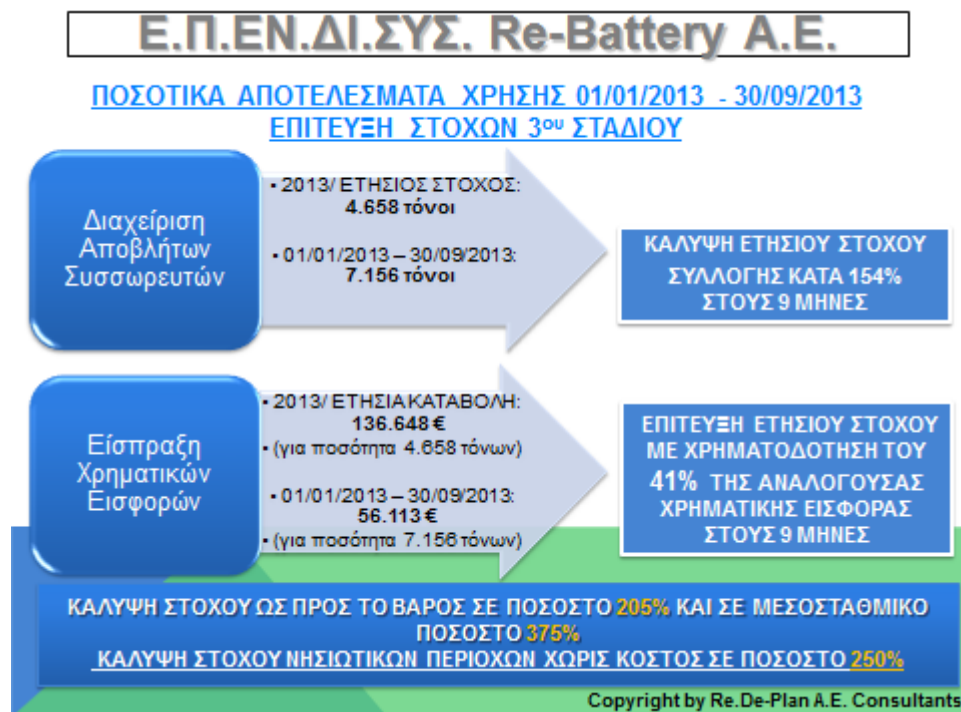

Από τα προηγηθέντα συνάγεται αδιαμφισβήτητα ότι η Re-Battery ΑΕ έχει ξεπεράσει κατά πολύ κάθε προσδοκία, ακόμη και του πιο αισιόδοξου σεναρίου που αποτυπώνεται στο 3^ο στάδιο επίτευξης στόχου. Αυτό σημαίνει ότι η Re-Battery ΑΕ διαθέτει με υπερεπάρκεια όλες τις επιχειρησιακές και οργανωτικές υποδομές για να διαχειρισθεί το ΣΥΝΟΛΟ ΤΩΝ ΠΟΣΟΤΗΤΩΝ ΑΠΟΒΛΗΤΟΥ ΠΟΥ ΠΑΡΑΓΕΤΑΙ ΣΤΟΝ ΕΘΝΙΚΟ ΧΩΡΟ, έστω και αν «υποχρεωθεί» να ανταποκριθεί σε αυτή την ανάγκη μόνη της.

- Από τα στοιχεία που παρουσιάζονται στον παραπάνω πίνακα, προκύπτει ότι η Re-Battery Α.Ε., κάλυψε κατά 154% τον ετήσιο ποσοτικό στόχο για τον οποίο είχε δεσμευτεί από την έγκριση της, σε διάστημα 9 μηνών.
- Από την ανάλυση των εξόδων της παραγράφου 6.2 αποδεικνύεται η λιτή και συνετή διαχείριση του κοινωνικού πόρου που η Re – Battery Α.Ε. είχε δεσμευτεί να τηρήσει, για την αντιμετώπιση της ευθύνης που ανέλαβε.
- Από την εκπλήρωση του ποσοτικού στόχου της Re – Battery Α.Ε. προσαυξημένου ήδη κατά 205%, τη συσχέτιση της πραγματικής και προβλεφθείσας χρηματικής εισφοράς και με κριτήριο τα αναφερόμενα

στην παρ. (2) της εγκριτικής απόφασης, αποδεικνύεται ότι υπάρχει «οφειλή» προς τη Re – Battery Α.Ε. ποσού ύψους 138.073 €.

Από τα προηγηθέντα συνάγεται αδιαμφισβήτητα ότι η Re-Battery ΑΕ έχει ξεπεράσει κατά πολύ κάθε προσδοκία, ακόμη και του πιο αισιόδοξου σεναρίου που αποτυπώνεται στο 3^ο στάδιο επίτευξης στόχου. Αυτό σημαίνει ότι η Re-Battery ΑΕ διαθέτει με υπερεπάρκεια όλες τις επιχειρησιακές και οργανωτικές υποδομές για να διαχειρισθεί το ΣΥΝΟΛΟ ΤΩΝ ΠΟΣΟΤΗΤΩΝ ΑΠΟΒΛΗΤΟΥ ΠΟΥ ΠΑΡΑΓΕΤΑΙ ΣΤΟΝ ΕΘΝΙΚΟ ΧΩΡΟ, έστω και αν «υποχρεωθεί» να ανταποκριθεί σε αυτή την ανάγκη μόνη της.

Η Re – Battery Α.Ε. αναμένει την αξιολόγηση των αποτελεσμάτων της από τον Ε.Ο.ΑΝ. και την λήψη των αναγκαίων αποφάσεων αναγνώρισης των προσπαθειών της, μέσω της εφαρμογής μέτρων δικαίου προς ΟΛΟΥΣ, στο πλαίσιο του ΝΟΜΟΥ και με κριτήριο την ισοπολιτεία και το δίκαιο των αποφάσεων της Διοίκησης, δηλαδή του Ε.Ο.ΑΝ./ΥΠΕΚΑ.

Ασπρόπυργος, 16/10/2013.